

## Con Ligabue e duetti femminili il gran ritorno di Loredana Bertè

PIERO NEGRI

Loredana Bertè ha scelto l'8 marzo per annunciare i dettagli del nuovo album, *Amici non ne ho... ma amiche sì!*, in arrivo il 1° aprile, e per far uscire il singolo che l'annuncia, *È andata così*, scritto da Luciano Ligabue, che tenta - con un certo successo - di portare la vocalità così particolare di Bertè («La più punk tra le

cantanti italiane», dice lui) dentro il mondo inconfondibile di Ligabue. La canzone in realtà sarà alla radio a partire da venerdì, giorno delle novità discografiche, ma le date non sono certamente casuali per un album di 17 canzoni, quasi interamente composto da duetti al femminile.

Emma, Fiorella Mannoia, Paola Turci, Noemi, Alessandra Amoroso, Elisa, Nina Zilli, Antonella Lo Coco, Aida Cooper, Patty Pravo, Bianca Atzei, Irene Grandi sono i nomi di chi canta con lei, e Fiorella Mannoia è la produttrice artistica e artefice dell'intera operazione, che diventerà poi un tour. Emma duetta con Bertè in *Non sono una signora*, Noe-

mi in *Dedicato*, Alessandra

Amoroso in *Sei bellissima*, Elisa in *La luna bussò*, Patty Pravo in *Mi manchi*, tutte accoppiate che incuriosiscono.

L'altro inedito è *Il mio funerale*, già sentita in tv. C'è un duetto con la sorella Mia Martini, *Stiamo come stiamo*, registrato nel 1993, da lei ricantato. L'album - che celebra i 40 anni di carriera - sembra animato da una voglia nuova di ripresentarsi al pubblico, come testimonia la copertina, disegnata da lei stessa, e l'appuntamento di domani a Torino (ore 21) al Circolo dei lettori, in cui Loredana Bertè con Marinella Venegoni parla dell'autobiografia *Traslocando*.

© BY NC ND ALCUNI DIRITTI RISERVATI

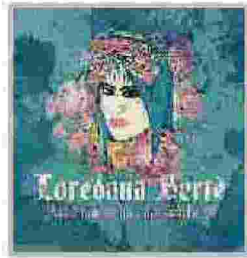

La copertina dell'album

